ТХ «Ландыш Клаб»

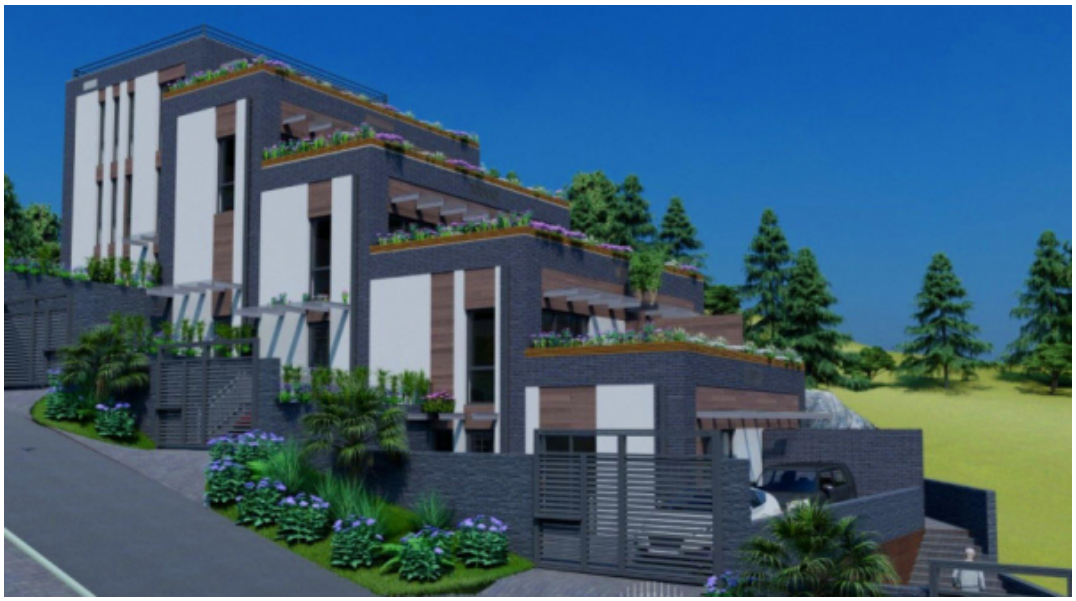

Улица Ландышевая дом 68
Центральный р-н, Город-Курорт Сочи 354053
Краснодарский Край

Телефон: 8 (928) 447-32-08
Факс: +7-800-444-02-20

Таунхаус «Ландыш Клаб» - новый жилой комплекс бизнес-класса с зонами барбекю, бассейном, зоной отдыха, парковочным местом. Свободная планировка, черновая отделка. Территория в процессе озеленения.Адрес: г. Сочи, ул. Ландышевая, 68.Общая характеристика:развитая инфраструктура: магазины;кафе;рестораны;набережная реки;10 минут до Морпорта;20 минут до аэропорта.большие окна и балкон;площадь - 124 кв.м.;терраса;паркинг;бассейн;зона барбекю.Важно: некоторые изображения комплекса были взяты из проекта.

Сегодня в продаже:

Хочу Спросить - WhatsApp

Цена кв.м.: 233871
Мин.Цена: 25000000
О Цене:

Хочу Спросить - звонок

Квартир: 4
Построен: 2024
Мин.Площадь м²: 78
Площадь Земельного Участка: 2
Статус: Продажа