Вилла «Сириус Премиум»

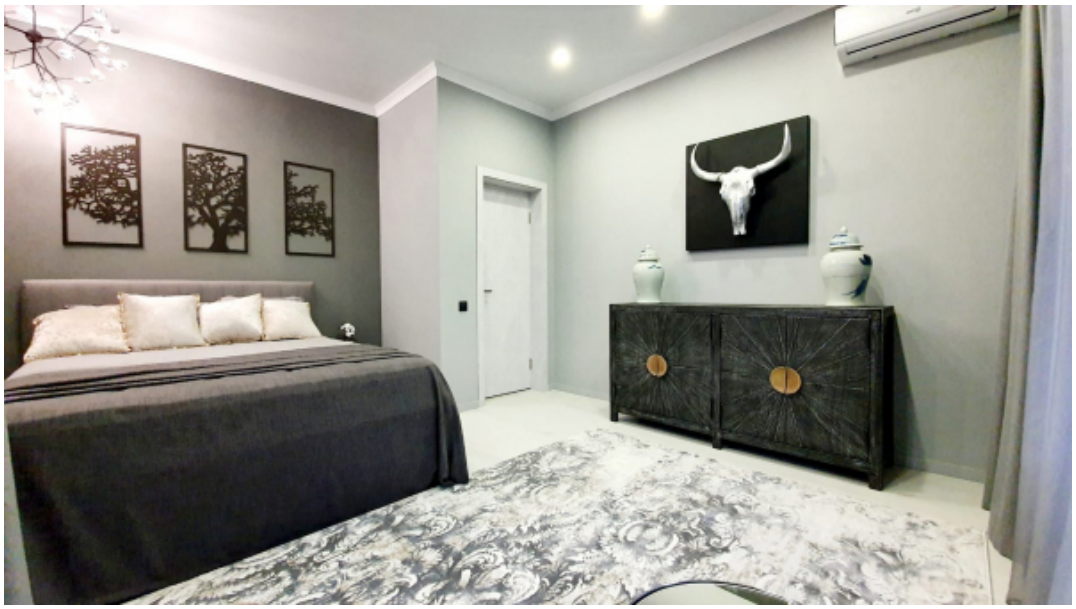

Улица Пихтовая, дом 31
Краснодарский край, город-курорт Сочи
ФТ «Сириус», Город-Курорт Сочи 354340
Краснодарский Край

Телефон: +7-928-447-32-08
Факс: +7-800-444-02-20

Причины купить виллу «Сириус Премиум» в Сочи:- Расположение в центре Федеральной территории Сириус, самом привлекательном месте на Черноморском побережье.- Развитая инфраструктура для жизни и отдыха на Юге России.- Характеристики виллы: площадь 300 м2, участок площадью 4 сотки, 3 этажа.- Удобства, такие как парковка на 3 машины, бассейн, зона барбекю, видеонаблюдение, центральные коммуникации.- Роскошная планировка с просторными помещениями, сауной, кухней с современной техникой, спальнями с панорамными окнами и кондиционерами.- Качественный ремонт и стильное наполнение с мебелью из Италии и Европы, японскими кондиционерами, высокими матрасами и телевизорами с разрешением 4к.- Простая процедура покупки через оставление заявки в отделе продаж.Если вам нужна финансовая поддержка, вы можете оформить ипотеку на покупку виллы «Сириус Премиум» в отделе продаж.Специалисты помогут вам подать заявку в несколько банков и выбрать лучшие условия. Не упустите возможность приобрести роскошную виллу «Сириус Премиум» в

самом прекрасном месте Черноморского побережья.

Сегодня в продаже:

Заказать прайс

Цена кв.м.: 667 000
Мин.Цена: 200000000
О Цене:

Забронировать

Квартир: 1
Построен: 2020
Мин.Площадь м²: 300
Площадь Земельного Участка: 6,2
Статус: Продажа