АК «Полтавский»

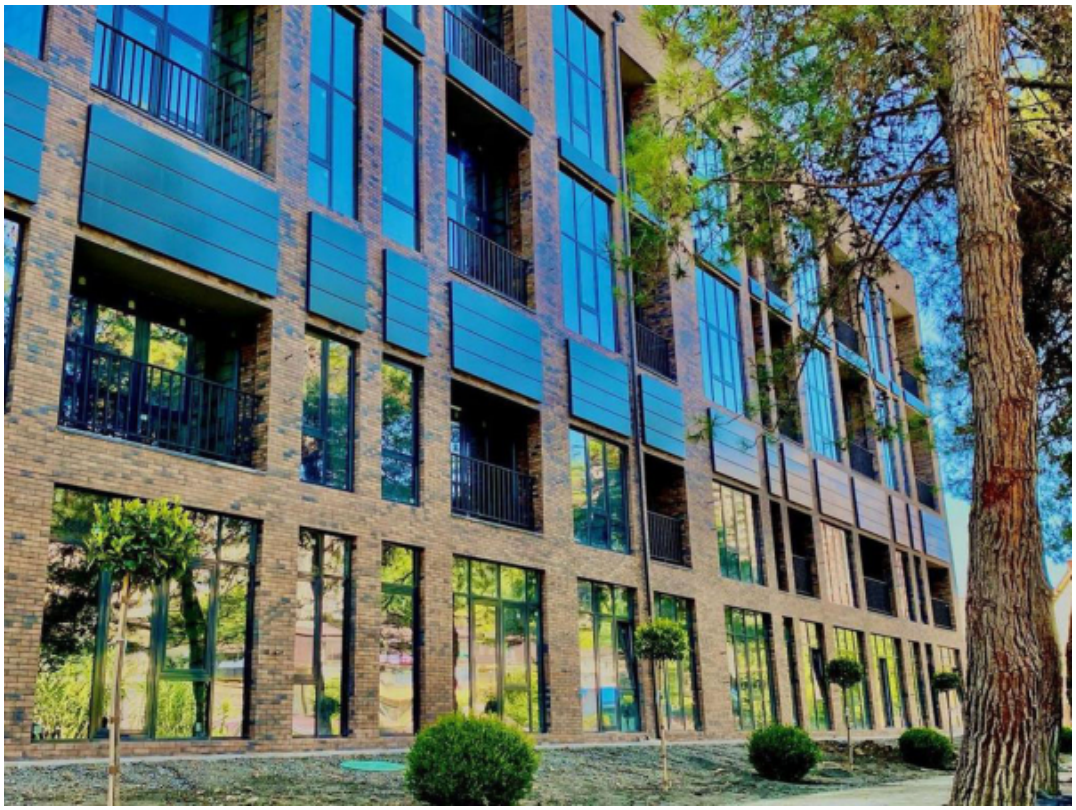

Улица Полтавская, Дом 3
Центральный р-н, Город-Курорт Сочи 354008
Краснодарский Край

Телефон: +7-928-447-32-08
Факс: +7-800-444-02-20

Причины купить квартиру в АК «Полтавский»Апартаментный комплекс «Полтавский» - расположен в Центральном раойне города-курорта Сочи.Благодаря закрытой территории мы создадим особое приватное пространство для гостей и жителей комплекса, на территории которого есть детская и спортивная площадки, а так же зоны отдыха, апартаменты на первом этаже имеют преимущество, благодаря наличию террас, а на втором и последующих - благодаря наличию второго уровня, который достаётся нашим клиентам абсолютно бесплатно (высота потолка - 4,6м) Все помещения будут передаваться собственникам в черновой отделке Для собственников будут доступны услуги управляющей и обслуживающей компании, консьерж сервиса, неотъемлемым преимуществом является локация комплекса, благодаря которой прогулка до пляжей Мамайки будет составлять не более

15 минут по благоустроенной набережной, а автомобильный трафик около комплекса будет минимальным, придомовой паркинг, центральные коммуникации. Купить квартиру в Апартаментном комплексе «Полтавский» по выгодной цене застройщика, вы можете в отделе продаж, оставив заявку, любым удобным для вас способом.Оформить ипотеку на покупку квартиры в отделе продаж абсолютно бесплатно. Возможна рассрочка .

Сегодня в продаже:

4 ????????, 08.02.2024;

??????? ?? 28 ?? 36.5?^{2}

Заказать прайс

Цена кв.м.: 238356
Мин.Цена: 8400000
О Цене:

Забронировать

Квартир: 97
Построен: 2022
Мин.Площадь м^2: 28
Статус: Продажа