ЖК «Мацеста Парк»

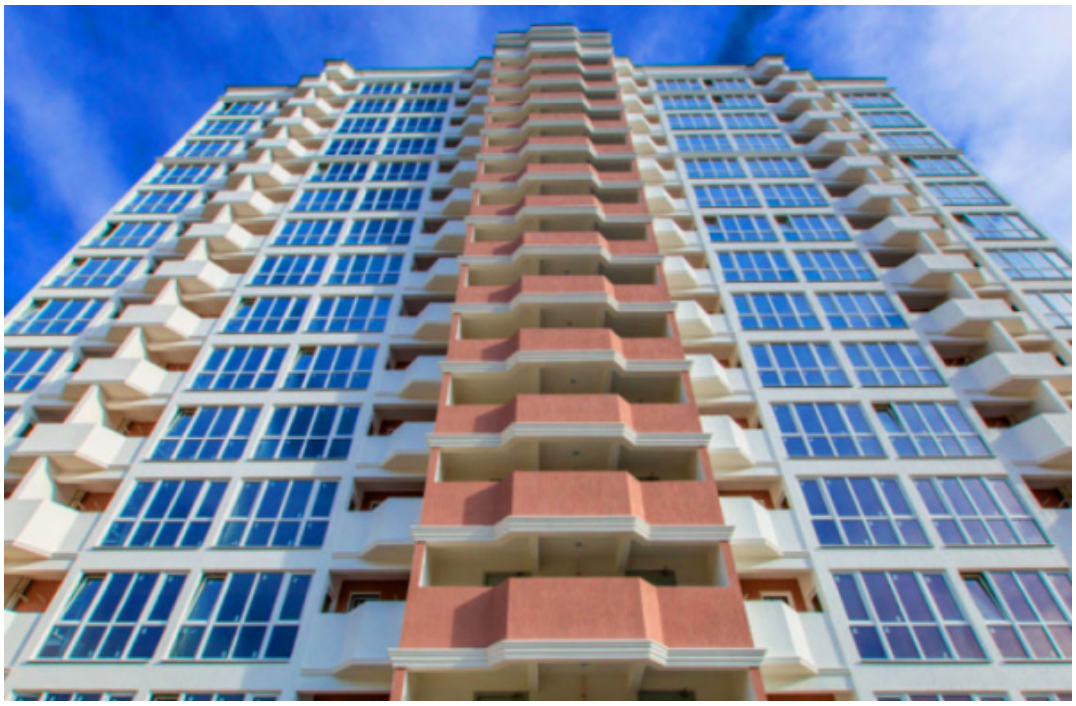

улица Аллея Челтенхема, дом 8/8
Хостинский р-н, Город-Курорт Сочи 354024
Краснодарский Край

Телефон: 8 (928) 447-32-08
Факс: +7-800-444-02-20

Причины купить квартиру в ЖК «Мацеста Парк»Жилой комплекс «Мацеста Парк»-современный,многоэтажный пятнадцати этажный жилой комплекс. Дом расположен на улице 1-ая Мацестинская, в тихом и зеленом спальном микрорайоне Мацеста. Растояние до моря 2500 км. Первый этаж комплекса выделенны под коммерческие помещения. На остальных, расположились 164 комфортабельные квартиры свободной планировки. Подьезд оснащен двумя лифтами: грузовой,пассажирский. Комплекс отличает качество строительных материалов и работ, в холах используется мрамор и гранит. В бытовых вопросах жильцам поможет профессиональная коньсерж-служба, а за безопасностью на территории следит охранное мероприятие. Инфраструктура ЖК «Мацеста Парк» : автомобильный паркинг, современная игровая площадка для детей, спортивная площадка, а также зона отдыха. В пешей доступности школа,детские сады, гимназия, поликлиника, ранок,почта, банковское отделение,автобусные остановки, а также бальнеологичнский центрМацеста

и Агурские водопады. ЖК «Мацеста Парк» строился по ФЗ-214,что гарантирует безопасность ваших вложений! В доме представлены помещения статусом : квартиры и апартаменты. Купить квартиру в ЖК «Мацеста Парк» можно в ипотеку от Застройщика прямо сейчас ! Оставьте заявку на сайте, наши менеджеры помогут вам получить одобрение по ипотеке не выходя из дома !

Сегодня в продаже:

написать в отдел продаж

Цена кв.м.: 203453
Мин.Цена: 10200000
О Цене:

позвонить в отдел продаж

Квартир: 162
Построен: 2019
Мин.Площадь м²: 30
Статус: Продажа